Mônica

250

Nº 106

EDITORA GLOBO

MAURICIO DE SOUSA EDITORA

RS 1,80

00106

9 770104 288000

ISSN 0104-2882

Gibiteca

MAURICIO

PINTOU MAIS ARTE NO ESTÚDIO

Durante a segunda quinzena do mês de julho, a Mauricio de Sousa Produções apresentou uma exposição de quadros originais dos artistas de seu estúdio.
Eles mostraram que não são criativos apenas com a Turma da Mônica.
Parabéns, pessoal ! E até a próxima.

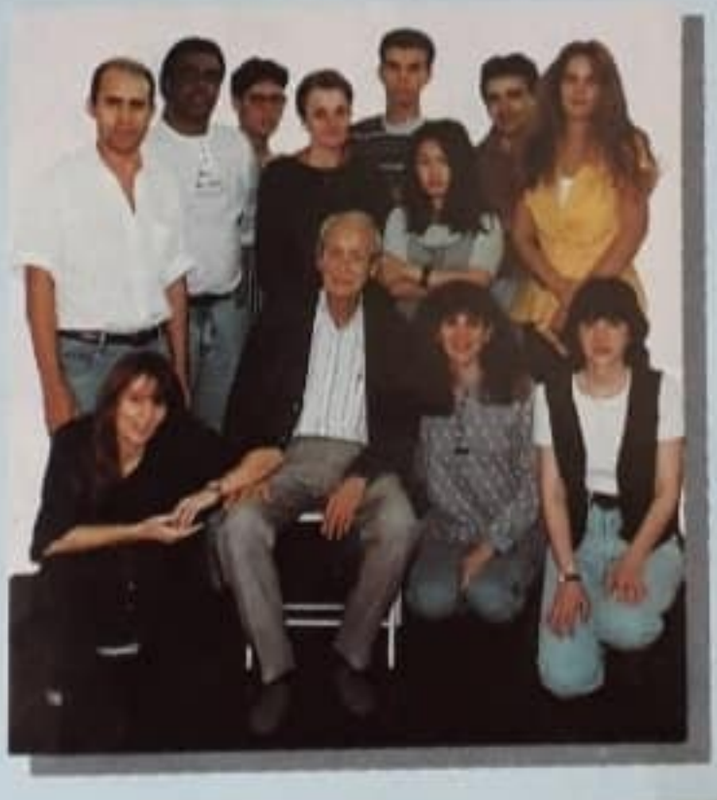

© 1995 MAURICIO DE SOUSA PRODUÇÕES

MÔNICA em Não toque essa música!

© 1995 MAURICIO DE SOUSA PRODUÇÕES

POIS PODE ESQUECER!
POR QUÊ?!
ELE ME MANDOU TE DIZER QUE NÃO VEM!

BOM... ELE NÃO DISSE!
MAS ESTAVA DE MÃOS DADAS COM OUTRA GAROTA E PARECIA MUUITO OCUPADO!

CRIC
CRIC
CRIC
CRIC

CLIC
JURA, JURA... QUE ME DÁ O SEU AMOOOR...

...QUE ME DÁ O SEU AMOOOR...
BUÁÁÁ!

SNIF!
MÔNICA! O QUE HOUVE?!

EU TAVA TÃO FELIZ, MAS AÍ O RENATINHO NÃO VEIO E ME TROCOU POR OUTRA E EU ATÉ BOTEI FITA E...
CALMA, MÔNICA! FALA DEVAGAR!
ASSIM...
SNIF! E FOI ISSO! ELE ME DEIXOU LÁ, PLANTADA!
PUXA, MÔNICA! NÃO FICA ASSIM!
PENSE QUE VOCÊ É MAIS VOCÊ!
SNIF! SOU?
CLARO! É UMA GAROTINHA BONITA, CHARMOSA E SIMPÁTICA! E SE O RENATINHO NÃO APARECEU, QUEM PERDEU FOI ELE!
PUXA, MAGALI! JÁ ME SINTO MELHOR!
NÃO FALEI?
JURA, JURA, QUE ME DÁ O SEU AMOOOR...

BUAÁÁÁ!
QUE ME DÁ O SEU AMO-OR...
MÔNICA! O QUE FOI, AGORA?

É... ESSA MÚSICA! ME FAZ LEMBRAR DAQUELE MOMENTO TRISTE!!

PRONTO! PRONTO!
VAMOS SAIR DAQUI!

JURA, JURA, QUE ME DÁ O SEU AMO-OR...

BUAÁÁÁ!
Ô MÔNICA! DEIXE DISSO!

NÃO CONSIGO MAGALI!
DEPOIS DE TER LEVADO CANO DO RENATINHO...
...ACHO QUE NUNCA MAIS VOU OUVIR A MÚSICA "JURA, JURA" SEM CHORAR!

VAMOS, AMIGA!

MAS QUE INTELESSANTE!

DEPOIS...
OI, MAGALI!
NÃO, JÁ ESTOU MELHOR!

AFINAL, VOCÊ TEM RAZÃO!
SOU BONITA, SIMPÁTICA, CHARMOSA E AZAR DO RENATINHO!

NÃO VOU MAIS CHORAR!
LÁ, LÁ, LÁ...

OI, MÔNICA!
OI, CEBOLINHA!

EU DEVO CHAMÁ-LA DE...
...GOLDUCHA, BAIXINHA, DENTUÇA?!

SEU MOLEQUE! EU VOU...
ACHO QUE NÃO VAI NADA!
QUER VER?

JURA, JURA, QUE ME DÁ O SEU AMO-OR...
CLIC

BUÁÁÁÁÁ!! DESLIGUE ESSA MÚSICA!!
TUDO BEM!

MAS, ENTÃO, ME DÁ O SEU COELHINHO!
O QUÊ?! NUNCA!!

...QUE ME DÁ O SEU AMO-OR...
CLIC

BUAÁÁÁ!!
É PRA JÁ!
TÁ BEM!
MAS, PARE!!
AGORA, SÓ FALTA UMA COISINHA PRA EU NÃO TOCAR ESSA MÚSICA NUNCA MAIS!
SNIF! O QUÊ?
VOCÊ ME NOMEAR O NOVO DONO DA LUA!
O QUÊ?! MAS ISSO NÃO, MESMO!
...QUE ME DÁ, QUE ME DÁ, QUE ME DÁ...
CLIC
...JURA, JURA...
COMO É, DESISTE?
BUAÁÁÁ... NÃO!!
...QUE ME DÁ O SEU AMOOOOR...
BUAÁÁÁÁ! DOEU TANTO!

...QUE ME DÁ O SEU AMO-OR...
AI, RENATINHO, POR QUE VOCÊ ME DEIXOOOU?!

...QUE ME DÁ, QUE ME DÁ, QUE ME DÁ...
BUAÁÁÁ!

SNIF! TÁ BEM, CEBOLINHA!
SNIF! VOCÊ VENCEU!
É PLA JÁ!
SNIF! MAS, PARE!
CLIC

NÃO POSSO CHORAR ATÉ DERRETER!
EU... SNIF! NOMEIO VOCÊ ...O NOVO DONO DA...

EI, MÔNICA!
RENATINHO!

CAI FORA, CALA!
VOCÊ TÁ INTELOMPENDO ALGO MUITO IMPOLTANTE!
TAMBÉM TENHO ALGO MUITO IMPORTANTE A DIZER PRA MÔNICA!

O QUÊ?! QUE ME DEU O CANO PRA FICAR COM OUTRA MENINA?
AH! A CARMINHA TE DEU O RECADO?
REALMENTE, TIVE QUE FICAR COM OUTRA MENINA!
SNIF!
A MINHA IRMÃ DE QUATRO ANOS!
OH!
ENTÃO... ESSA ERA A MENINA?
POIS É! A MAMÃE SAIU E ME PEDIU PRA TOMAR CONTA DELA!
SINTO INTE-LOMPER!
MAS ESTÁVAMOS NO MEIO DA MINHA NOMEAÇÃO, LEMBRA-SE?
NÃO TEM MAIS NOMEAÇÃO NENHUMA!
AH, NÃO?

TUDO BEM, DENTUÇONA BALOFA...
...VOCÊ ME OBLIGA A ISTO...
JURA, JURA... QUE ME DÁ O SEU AMOOOOOR...
CLIC

...QUE ME DÁ O SEU AMO-OR...
SABE, CEBOLINHA... ESSA MÚSICA NÃO SIGNIFICA MAIS NADA PRA MIM!
N-NÃO?!

...QUE ME DÁ... QUE ME DÁ... QUE ME DÁ...
SOC
TUM
POF

...JURA, JURA... QUE ME DÁ...
ER... VAMOS MARCAR DE TOMAR AQUELE SORVETE AMANHÃ?
VAMOS, SIM, RENATINHO...

NO DIA SEGUINTE...
DIM DOM
OI, CEBOLINHA! EU SOUBE QUE MAIS UM DOS SEUS PLANOS NÃO DEU CERTO E VOCÊ LEVOU UMA BAITA SURRA DA MÔNICA!
SÓ PORQUE VOCÊ NÃO ME BOTOU NO MEIO, EU TROUXE UM PRESENTE PARA ANIMÁ-LO!
É UMA FITA! POSSO COLOCAR?
JURA, JURA... QUE ME DÁ O SEU AMO-OR... QUE ME DÁ O SEU AMO-OR...
...QUE ME DÁ, QUE ME DÁ, QUE ME DÁ...
IH!
COMO EU IA SABER QUE ESSA MÚSICA LHE TRAZIA LEMBRANÇAS TRISTES?
BUÁÁÁ!!
FIM

INSTITUTO UNIVERSAL BRASILEIRO

ELETRÔNICA, RÁDIO E TELEVISÃO

No decorrer do curso você irá identificar os mais variados componentes eletrônicos, conhecer circuitos, diagramas, sistemas e realizar uma série de experiências práticas no Laboratório Experimental Eletrônico Portátil. Poderá inclusive, opcionalmente, montar um Radiorreceptor Superheterodino, aprendendo dicas sobre ajustes, localização de defeitos e consertos. Noções teóricas e práticas de televisão preto e branco e em cores, completarão o curso.

CORTE E COSTURA

Este curso é uma ótima opção para você que quer aprender a costurar para si e sua família ou aperfeiçoar-se profissionalmente. Durante o curso serão conhecidas as principais técnicas que vão desde o desenho dos moldes, o corte, a costura, até o acabamento. O programa é amplo, abrangendo desde a confecção das peças mais simples até os modelos mais detalhados. Tudo através de apostilas especialmente preparadas para facilitar o seu aprendizado. Para completar o curso, as aulas de Estilismo apresentam moldes variados.

DESENHO ARTÍSTICO PUBLICITÁRIO E PINTURA

A finalidade deste curso é desenvolver o seu talento e capacidade criativa. Nosso método de interpretação e representação da forma, utiliza a fotografia para mostrar as várias etapas da elaboração do desenho, do esboço ao acabamento. O desenho da cabeça e do corpo humano, o sombreamento, perspectiva, desenho de modas, plantas, animais, a criação e execução de peças publicitárias. A pintura a aquarela, pastel, guache e óleo e as cores serão alguns dos vários tópicos estudados.

BELEZA DA MULHER

CALIGRAFIA

TRICÔ-BORDADO E CROCHÊ

FOTOGRAFIA

REFRIGERAÇÃO E AR CONDICIONADO

SECRETARIADO MODERNO

MESTRE DE OBRAS (EDIFICAÇÕES)

DESENHO DE MECÂNICA

DESENHO ARQUITETÔNICO

AUXILIAR DE ESCRITÓRIO

AUXILIAR DE ADMINISTRAÇÃO DE EMPRESAS

INGLÊS

VEJA COMO É FÁCIL ESTUDAR POR CORRESPONDÊNCIA

- Você se matricula e recebe as aulas do seu Curso pelo Correio e estuda no conforto de sua casa, no momento e na hora que desejar.
- Executa os testes ou exercícios solicitados e os envia para a devida correção.
- Se tiver alguma dúvida, escreve para o Instituto e recebe, por carta, a solução do seu problema.

Enfim, estudar a distância, por correspondência, é simples, prático e econômico.

AGORA EM CONVÊNIO COM OS CORREIOS

PROJETO INTEGRAÇÃO

O Instituto Universal Brasileiro e a Empresa Brasileira de Correios e Telégrafos se uniram para que você possa fazer um curso profissionalizante livre, no conforto e comodidade da sua casa, com a segurança e confiabilidade da correspondência.

Você pode obter maiores informações na Agência dos Correios mais próxima da sua casa, ou, se preferir, mande hoje mesmo o cupom ao lado.

Em qualquer opção receberá gratuitamente o folheto ilustrado sobre o curso escolhido.

FAÇA VOCÊ TAM-ÉM COMO 3.200.000 ESSOAS QUE JÁ ES-UDARAM NA MAIOR E AIS PERFEITA ORGA-IZAÇÃO DE ENSINO DISTÂNCIA DO PAÍS!

O Instituto Universal atinge todos os pontos do território brasileiro, ofere-o através do ensino a distância cursos profissionalizantes livres apresen-a de forma simples, clara e objetiva. Pela experiência adquirida em mais de nos dedicados ao ensino, coloca à disposição do aluno toda a assistência ica para o máximo aproveitamento do curso.

SILK-SCREEN

Você vai conhecer as técnicas de ressão acompanhando em detalhes alização dos mais variados trabalhos. rso visa incentivar o seu talento para alização de lindas peças em termos a ores ou profissionais.

MECÂNICA DE AUTOMÓVEIS

A regulagem de carburadores, embreagens, suspensão, freios, etc., é apresentada de maneira a facilitar o entendimento, oferecendo ao aluno condições de adquirir os conhecimentos necessários ao seu desenvolvimento profissional.

ESCOLHA HOJE MESMO O SEU CURSO. MENSALIDADES SUAVES.

ELETRICIDADE	SUPLETIVOS DE 1º GRAU (PREPARATÓRIO)	SUPLETIVOS DE 2º GRAU (PREPARATÓRIO)	
TÉCNICAS DE VENDAS	ELETRICIDADE DE AUTOMÓVEIS	JARDINAGEM	MECÂNICA DE MOTOS
AUXILIAR DE CONTABILIDADE	MECÂNICA GERAL	AGROPECUÁRIA	TORNEIRO MECÂNICO
ELETRÔNICA DIGITAL	DATILOGRAFIA E DIGITAÇÃO	INFORMÁTICA (LINGUAGEM BASIC)	VIOLÃO

INSTITUTO UNIVERSAL BRASILEIRO 53 ANOS

...SÃO 53 ANOS DE EXPERIÊNCIA SENDO O PIONEIRO NA ...ÇÃO DOS MAIS MODERNOS E AVANÇADOS RECURSOS DIDÁTICOS NO ENSINO A DISTÂNCIA

...o Branco, 781 - Caixa Postal 5058 - São Paulo - SP - CEP 01061-970

MANDE O CUPOM ABAIXO OU ESCREVA-NOS HOJE MESMO.

INSTITUTO UNIVERSAL BRASILEIRO MO106

Av. Rio Branco, 781 - Caixa Postal 5058 - São Paulo -SP - CEP 01061-970

Sr. Diretor, peço Grátis o folheto sobre o(s) curso(s) profissionalizante(s) livre(s) de

Nome: .....

Rua: ..... Nº .....

CEP: ..... Bairro: ..... Cx. Postal: .....

Cidade: ..... Estado: .....

CASAS ANDRÉ LUIZ

Quase meio século de serviços

As crianças são o futuro de uma nação. Mas nem todas têm as mesmas condições. Muitas delas dependem de ajuda.

Você pode fazê-las mais felizes.

As crianças das Casas André Luiz são deficientes mentais e contam com você. Colabore com elas.

1988 © MAURICIO DE SOUSA PRODUÇÕES

Doações

Conta Bancária: Bradesco nº 50.000-3
Agência 0155-4 - V. Galvão - Guarulhos - SP
Maiores Informações: (011) 209.7733 ramais 208/209/210

Quem é o homem mais tatuado do mundo? O CHICLE BOM DE BOLA.

TURMA DO PENADINHO

O ATALHO

VOCÊ VAI DEVORAR ESTES QUADRINHOS DA TURMA DA MÔNICA

Esta é uma aventura deliciosa da Turma da Mônica: chocolate com leite Nestlé com os seus personagens preferidos em relevo de chocolate branco.

Em cada embalagem de 3 unidades, um cartão-postal grátis.

Agora com novos cartões para a sua coleção

Nestlé Turma da Mônica. O chocolate duas vezes mais gostoso.

Nestlé

O chocolate que eu quero.

Biscoito

PASSATEMPO®

É divertido comer.

Jogue e brinque. Você é esperto? Então descubra onde cabe o nome de cada figura. Uma dica: conte o número de letras de cada palavra e o número de quadradinhos.

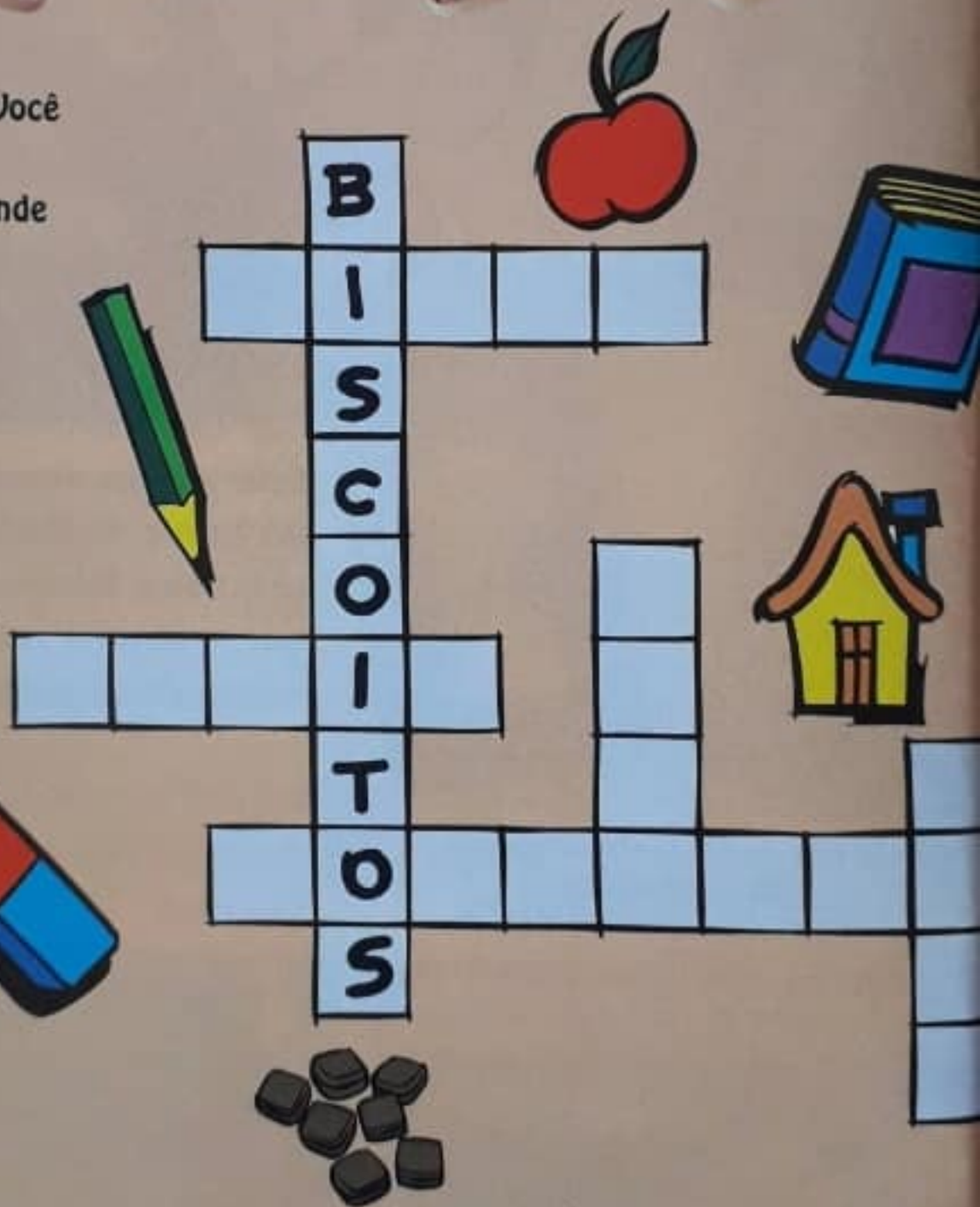

Nestlé São Luiz

é divertido vestir.

Ganhe lindos adesivos da Lilica Ripilica.
Mande seu nome, data de nascimento
e endereço para Caixa Postal 407, CEP 89256-901,
Jaraguá do Sul, Santa Catarina.

Lilica Ripilica

Marisol S.A. Indústria do Vestuário - Fone: (047) 371-0233 - Fax: (047) 371-2922

LHASA APSO

A RAÇA DO FLOQUINHO

Quando criou o Floquinho, um cãozinho tão peludo que mal dá pra saber se ele está indo ou voltando, Mauricio de Sousa foi muito criativo. Pois é! Mas a natureza também é criativa e já havia inventado o Floquinho antes, aliás, o Lhasa Apso: uma raça de cães que vive no Tibet.

Lhasa Apso é pequeno, forte, robusto e totalmente coberto de pêlos. Quem descobriu a semelhança entre o Floquinho e o Lhasa Apso foi a nossa leitora Larissa S. Bassi, de Chapecó, Santa Catarina, que até nos mandou uma fotografia do cãozinho. Obrigado Larissa!

© 1995 MSP

O Cebolinha ficou feliz com a descoberta e anda todo prosa porque antes, ele só tinha a certeza de que o Floquinho era um cachorro. Agora, ele tem até raça, imagine!

O CHICLE BOM DE BOLA.

Você sabe quanto mede o maior tricício do mundo?

POR QUE ESSA CORRERIA?
ATÉ PARECE QUE VIU UM FANTASMA E...
É! ACHO QUE FUI ATROPELADO!
EI!
ISSO É FALTA DE RESPEITO!
RIO
NICINHA! SEU MARIDINHO CHEGOU!
NICINHA...
AAAIII!
ESTOU PRA VER SUJEITO MAIS MEDROSO QUE O ADÍLIO...
SE ASSUSTA COM QUALQUER COISA!
FIM

MÔNICA em DEU BRANCO!

© GLOBO COMUNICAÇÃO E PARTICIPAÇÕES S.A., 1994
TM GLOBO COMUNICAÇÃO E PARTICIPAÇÕES S.A.

O CHICLE BOM DE BOLA.

Sabia que um mosquito já foi piloto?

NECA! TÔ HÁ DUAS HORAS PENSANDO E ATÉ AGORA NÃO VEJO NADA!
IH! TÁ BRABO!
VOCÊ JÁ LEU REVISTA? JÁ VIU TV? JÁ ASSISTIU A UM FILME?
JÁ! NÃO ADIANTOU NADA!
IH! ENTÃO O CASO TÁ PIOR DO QUE EU PENSAVA!
É O BRANCO TOTAL!
E NÃO É NENHUMA PROPAGANDA DE SABÃO EM PÓ!
PERAÍ!
EU TIVE UMA IDÉIA!
OLHA SÓ!
TÔ ANDANDO MUITO CALMAMENTE...
... QUANDO ENCONTRO O CEBOLINHA DANDO NÓ NAS ORELHAS DO SANSÃO!
AÍ, CORRO ATRÁS DELE E...
HUM! ESSE INÍCIO JÁ TÁ MEIO BATIDO!

JÁ DEVE TER SIDO USADO UMAS QUINHENTAS VEZES!
É MESMO!
A GENTE TEM QUE VARIAR, DE VEZ EM QUANDO!
JÁ SEI! ENCONTRO O CASCÃO ESCREVENDO NO MURO E...
NÃO! NÃO! MUITO REPETITIVO!
ENTÃO, COMPRO UM DOCE E TENTO ESCONDER DA MAGALI...
NÃO! NÃO!
ALGUÉM ME CHAMA DE DENTUÇA...
IH!
AH! ENTÃO, JÁ SEI!
QUEM SABE EU FICO AQUI BATENDO UM PAPO COM VOCÊ?
IH, MÔNICA! ISSO JÁ TÁ MUITO BATIDO! A ROSANA JÁ USOU... SEM FALAR DO FLÁVIO, DO ANDRÉ... DO ROBSON!
IDÉIA! IDÉIA!
COMO É DIFÍCIL TER UMA IDÉIA PARA UMA HISTÓRIA!
QUEM SABE A GENTE FAZ UMA HISTÓRIA DE TERROR?
EU ASSUSTO TODO MUNDO E...
HUM! NÃO COMBINA COM VOCÊ! ISSO É COISA PRA TURMA DO PENADINHO!

UMA HISTÓRIA ECOLÓGICA...
É UMA BOA! MAS UMA HISTÓRIA ASSIM FICA MELHOR PRO PAPA-CAPIM OU PRO CHICO BENTO!
QUEM SABE UMA DE FICÇÃO CIENTÍFICA?
NÃO! NÃO! DEIXA ISSO PRO ASTRONAUTA!
PSIU! QUEM SABE VOCÊ COPIA UMA HISTÓRIA DE ALGUÉM?
NÃO, MESMO! É ANTIPROFISSIONAL!
E EU QUE SÓ PRECISAVA DE QUATRO PÁGINAS PRA FECHAR A PRODUÇÃO...
SÓÓÓ?
AH, ENTÃO O PROBLEMA TÁ RESOLVIDO!
JÁ FORAM TODAS!
O FINAL JÁ É LOGO ALI EMBAIXO!
PUXA, MÔNICA! OBRIGADÃO!
AGORA É SÓ MANDAR PRO MAURICIO APROVAR E...
PERAÍ, MAS ANTES, EU PRECISO TER UM FINAL ENGRAÇADINHO...
...OU QUE TRAGA ALGUMA MENSAGEM...
...OU QUEM SABE TENHA UMA CONTINUAÇÃO...
FIM

Chico Bento em PORQUINHO de ESTIMAÇÃO

É... SEI!
DIZEM QUE CADA BICHO TEM O DONO QUE MERECE...
...E VICE-VERSA!

ÓIA AQUI, PAPUDO! POIS EU DIGO PROCÊ QUI O TORRESMO É MUITO INTELIGENTE!

AH, AH! SÓ' ME FALTAVA ESSA!
UM PORCO ENSINADO... E CHAMADO TORRESMO!!

VOU MOSTRAR PRA VOCÊ O QUE É UM BICHO DE ESTIMAÇÃO!

ESSE É O DUQUE!

É UM CACHORRO! E DAÍ?
DUQUE É O CACHORRO!
MOSTRA PRA ELE, DUQUE!

SENTA!

ROLA!
FINGE DE MORTO!
VIU?
GRANDE COISA! O TORRESMO TAMÉM SI FINGE DI MORTO, QUÉ VÊ?
Ó!
POIS O DUQUE É UM GRANDE CÃO DE CAÇA! PODE PEGAR QUALQUER COISA EM INSTANTES!
PEGA, DUQUE!
AU, AU, AU, AU, AU!
VIU?
BOBAGE!
POIS O TORRESMO SÓ NUM PEGA PRUQUE NUM QUÉ!
OS PASSARINHO É QUI VÊM ATÉ ELE CATÁ OS PIOLHO!

MAS O SEU PORCO NÃO É AMESTRADO!
DUVIDO QUE ELE TRAGA ESTA VARETA DE VOLTA MAIS RÁPIDO QUE O DUQUE!
MOSTRA PRA ELES, DUQUE!
VAI LÁ, TORRESMO!
BUOLH
VIU?
O TORRESMO GANHOU!
POR QUE NÃO ENTROU NA LAMA, HEIN?
GRANDE, TORRESMO!
AH! MAS O DUQUE É UM TREMENDO CÃO DE CAÇA!
SEU LATIDO ASSUSTA QUALQUER UM!
MOSTRA PRA ELES!
GRRR! AU, AU, AU!
VIU?
AGORA, É OCÊ, TORRESMO!

SCOOOOINC!
OINC! OINC!
FUOOOOIM!

DUQUE! VOLTA AQUI!!
VAMO, TORRESMO! GANHAMO A COMPETIÇÃO!

NADA DISSO!
VAMOS VER QUAL DOS DOIS É O MAIS SAUDÁVEL!

LÓGICO QUE SÓ PODE SER O MEU DUQUE!
ELE SÓ SE ALIMENTA COM RAÇÃO ENRIQUECIDA COM VITAMINAS A, B, C...

POIS O MEU TORRESMO COME LAVAGE ENRIQUECIDA COM SOBRA DO ARMOÇO, DO CAFÉ, DA JANTA...

JÁ TÔ CHEIO DESTA CONVERSA!
MOSTRA PRA ELES QUEM É O MELHOR AQUI, DUQUE!

GRRR!
OPS!

AH, AH, AH!
AU, AU, AU, AU!!
BONC
?
CAIM!
CAIM!
O QUE FOI, AGORA?
O SEU CACHORRO VALENTE TORCEU O PÉ CORRENDO NOS PREDEGUIO!
POXA, DUQUE, SEU BOBOCA! ATÉ AGORA VOCÊ SÓ DEU FORA!
NÃO É À TOA QUE VOCÊ É UM CACHORRO ESTÚPIDO!
E ALÉM DISSO... ER...
GRRRR!!
¡AU! PÁRA, DUQUE! PÁRA!
AU, AU, AU!
EH, EH! É ISSO AÍ, TORRESMO!
NUM IMPORTA O QUI OCÊ SEJA!
PASSARINHO, CACHORRO, PORCO...
...O IMPORTANTE É QUI SEJA UM BICHINHO DI ISTIMAÇÃO...
...SEMPRE DO MEU LADO!
FIM

Chegaram as legítimas
CAMISETAS CAVALEIROS DO ZODÍACO

Andrômeda

Fênix

Cisne

Atendimento ao Consumidor:
Tel.: (011) 214-5139
Fax: (011) 258-4655

Exclusividade MAGIC WORLD -
Produtora e distribuidora licenciada

Camisetas 100% Algodão
Manga Curta

Tamanhos: 4/6/8/10/12/14

Saori

Pégasus

Dragão

vie junto com o cupom abaixo preenchido
xerox), um cheque nominal e cruzado no
r total do pedido em nome de:
GIC WORLD Ind.e Com. de Conf. Ltda.
xa Postal 62579 CEP 01214-970 - SP.
autorize o débito no seu Cartão de Crédito

☐ SIM !!! Desejo receber em casa as **Camisetas dos Cavaleiros do Zodíaco.**
R$ 13,50 cada. Estou anexando cheque no valor total de R$ 81,00
Ou pelo Cartão VISA ☐ CREDICARD MasterCard ☐ DINNER'S ☐
Nº do Cartão _____

Personagens	Tamanhos					
	4	6	8	10	12	14
Pégasus						
Dragão						
Fênix						
Andrômeda						
Cisne						
Saori						

6 × 13,50 = 81,00

FAÇA SUA COLEÇÃO
NA COMPRA DE 6 CAMISETAS
POR PEDIDO
VOCÊ GANHA 1 DE PRESENTE
promoção por tempo limitado

MO106

Nome: Edneia SANTOS
End: rua não
Cidade: _____ Estado: _____ CEP ☐☐☐☐☐-☐☐☐
Data de Nascimento: _____ Telefone: ( ) _____

VOCÊ JÁ DEU SUA GARGALHADA HOJE?

NÃO? ENTÃO CORRA ATÉ A BANCA MAIS PRÓXIMA. TEM UMA TURMA MUITO ENGRAÇADA ESPERANDO PRA FAZER CÓCEGAS NA SUA CABECINHA COM HISTÓRIAS E AVENTURAS SUPERLEGAIS!

QUADRINHOS
SÓ DÁ GLOBO

TURMA DA mônica

NO ZOOLÓGICO

TUM
POF
SORVETE

CHOMP!

ZZZZ
ZZZ
ZZZ
FIM

Piteco em A CAÇA E O CAÇADOR

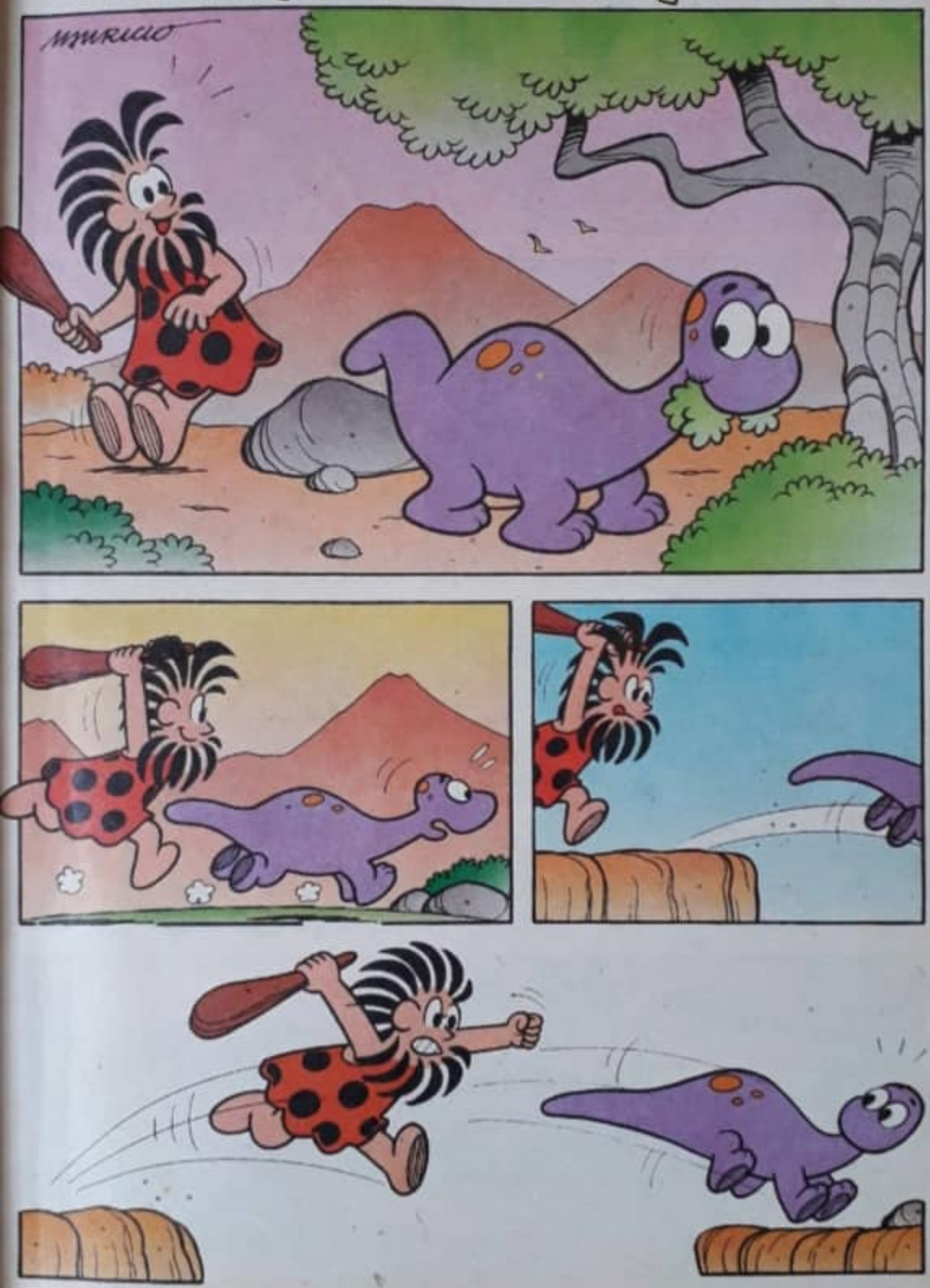

ROONC

GRRRRRRRRR
?
RONC

DEPOIS...
ESTÁ PRONTA A COMIDA, THUGA?
QUASE, PITECO! QUASE!

ESSE PITECO..
...ALÉM DE VIR FILAR A BÓIA...
...AINDA TRAZ MAIS UM CONVIDADO!
FIM

MÔNICA em A DEFENSORA DOS FRACOS E OPRIMIDOS

TADINHO...
GRRR...
CAIM! CAIM! CAIM!
GRRR...
QUÊ?
PASSE ESSE OSSO PRA CÁ!
QUE COISA FEIA! NÃO TÁ VENDO QUE JÁ TEM DONO?
PRONTO! TÁ AQUI O SEU OSSINHO DE VOLTA!
VÊ SE PODE!
QUE CACHORRADA!
AU! AU! AU! AU!
FSSST!

MAS O QUÊ?
GRR!

XÔ! XÔ! SE MANDA DAQUI!

VEM CÁ QUE EU AJUDO VOCÊ A DESCER!

POBREZINHO, VAI TOMAR SEU LEITINHO, VAI!

FSSST!
PIU! PIU! PIU!

MIAU! MIAU!
MAS SERÁ POSSÍVEL?

GATO MALVADO! DEIXA O PASSARINHO EM PAZ!

UMA AVEZINHA TÃO INDEFESA...

PIU! PIU! PIU! PIU!
MAS NÃO TENHO SOSSEGO?
CHISPA DAQUI!
POR QUE NÃO DEIXA O BICHINHO EM PAZ?
VÊ COMO SÃO ESSES ANIMAIS...
SEMPRE UM PERSEGUINDO O OUTRO!
AINDA BEM QUE TERMINA POR AQUI!
ESTA MINHOQUINHA NÃO PODE FAZER MAL PRA MAIS NINGUÉM!
?
ARGH!
FIM

SURPRESAS DA TURMA

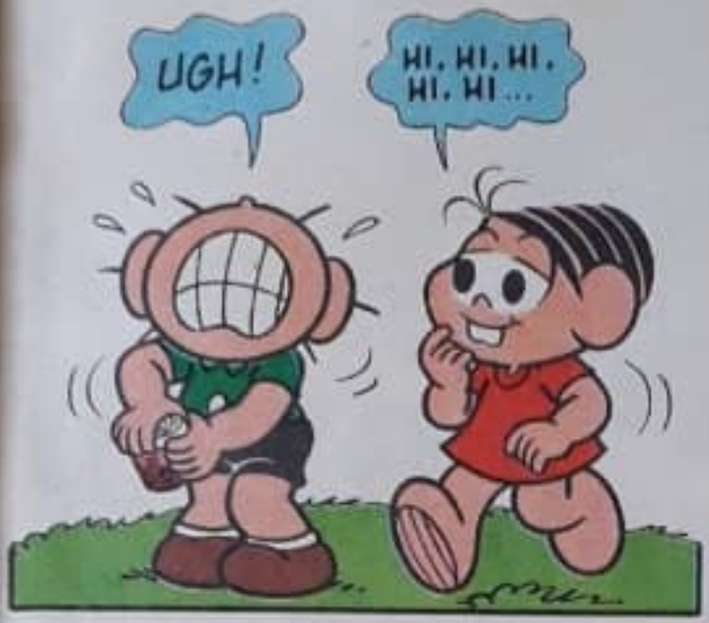

© 1995 MAURICIO DE SOUSA PRODUÇÕES

196 PÁGINAS DE PURA DIVERSÃO!

É ISSO MESMO! O ALMANACÃO DA TURMA DA MÔNICA TRAZ 196 PÁGINAS DE HISTÓRIAS ENGRAÇADÍSSIMAS E PASSATEMPOS E JOGOS MAIS QUE DIVERTIDOS. ALÉM DA MÔNICA, DO CEBOLINHA, DO CASCÃO, DA MAGALI E DO CHICO BENTO, VOCÊ VAI ENCONTRAR O ASTRONAUTA, TITI, BIDU, JOTALHÃO, FRANJINHA, TINA, PITECO E ZÉ VAMPIR. TODOS PRONTOS PRA FAZER VOCÊ RIR E SE DIVERTIR A VALER.

NÃO PERCA! CORRA ATÉ A BANCA E GARANTA O SEU ALMANACÃO DA TURMA DA MÔNICA!

QUADRINHOS
SÓ DÁ GLOBO

Bidu COR-DE-ROSA

UAIII! EU TÔ COR-DE-ROSA!!
UFA! AINDA BEM! PENSEI QUE EU ESTIVESSE DALTÔNICA!

MANFREDO! O QUE SIGNIFICA ISTO?!
SEI LÁ! PENSEI QUE VOCÊ TIVESSE CAÍDO NUM TANQUE DE TINTA!

NÃO CAÍ EM NADA!
EU TAVA AZULZINHO HÁ ALGUNS SEGUNDOS!
VAI VER QUE PEGOU SARAMPO!

SARAMPO DÁ BOLINHAS, SEU TONTO!
VAI VER QUE ELAS ESTÃO BEM JUNTINHAS!

NÃO! NÃO ESTOU DOENTE!
E AGORA? OS FÃS NÃO VÃO ME RECONHECER DESTE JEITO!
OBA! ENTÃO, TALVEZ A AUDIÊNCIA DA NOSSA HISTORINHA AUMENTE!

QUEM DISSE ISSO?!

SEI COMO RESOLVER O PROBLEMA, POR ENQUANTO!
MANFREDO!! VÁ BUSCAR UM BALDE DE TINTA AZUL, JÁ!!
CERTO, CHEFE!

AÍ VAI!
CHÁÁÁ
UFA! ESTOU AZUL DE NOVO!
SEMPRE QUIS FAZER ISSO!
IH, SEU BIDU! VOCÊ TÁ ROSA DE NOVO!!
NÃO É POSSÍVEL! SERÁ ALGUMA BRUXARIA?
HUM! NÃO! ISSO ME PARECE COISA DA TERRÍVEL...
...COLORISTA!!
OLÁ, FOFINHOS!
QUE IDÉIA FOI ESSA DE ME PINTAR DE ROSA?!
NÃO SABE QUE EU SOU AZUL, NÃO?
SEI, SIM!
MAS A SUA COR "BRIGAVA" MUITO COM A COR DE FUNDO!
EU NÃO PODIA BOTAR CÉU AZUL, QUE ELE SE CONFUNDIA COM VOCÊ!
CÉU É AZUL... CACHORRO, NÃO!

ÁGUA É AZUL!
CACHORRO, NÃO!

CACHORRO TAMBÉM NÃO É COR-DE-ROSA!
MAS COMBINA MAIS COM OUTRAS CORES!

VAI POR MIM! EU SOU COLORISTA!
SEI DO QUE ESTOU FALANDO!

E EU SOU O BIDU!!
E SEMPRE FUI AZUL E QUERO CONTINUAR AZUL!!
TÁ ME OUVINDO?!

OI! POSSO ENTRAR?
ER... PODE!
COMO EU ESTAVA DIZENDO...

IUPIII!
MAMÃE!
O BIDU ME DEIXOU ENTRAR NA HISTORINHA!!
HÃ?! É O BUGU?!

O QUE O BUGU TÁ FAZENDO ASSIM, MARROM?!
SIM! MINHA COR MUDOU!
MAS O MEU REPERTÓRIO CONTINUA O MESMO!
AIM SINGUIM IN DE REIN...

COLORISTAAA!
AH, É! EU RESOLVI MUDAR A COR DO BUGU, TAMBÉM!

QUANDO VOCÊS DOIS ESTAVAM JUNTOS, ENTÃO, AZUL E AMARELO... COMPLICAVA PRA MIM!
EU SÓ PODIA USAR FUNDO VERDE OU ROSA!
UM HORROR!

ISSO É FÁCIL DE RESOLVER!!
É SÓ O BUGU NÃO ENTRAR NUNCA MAIS NA HISTORINHA!!
AH, AÍ VOCÊ FALA COM O ROTEIRISTA!

PELAMORDEDEUS, DONA COLORISTA!
EU NÃO QUERO SER ROSA!
QUERO SER AZUL!

OLHA, BIDU! AZUL, NÃO DÁ!
MAS POSSO LHE DAR OUTRAS OPÇÕES!

O BUGU ROSA E VOCÊ MARROM!

O BUGU PRETO E VOCÊ CINZA!

O BUGU VERMELHO E VOCÊ COR-DE-BURRO-QUANDO-FOGE!

O BUGU ROXO, VOCÊ LARANJA, E A DONA PEDRA ROSA!

OU O BUGU XADREZ É VOCÊ DE ARCO-ÍRIS!
OU...

CHEGAA!

O QUE ESTÁ ACONTECENDO AQUI?
OH! OLÁ, SEU MAURICIO!

O BIDU NÃO QUER QUE EU MUDE A COR DELE, IMAGINE!

MAURICIO... SOCORRO...

ER... ESTÁ MUITO BONITO!
MAS EU CRIEI O BIDU AZUL, E QUERO QUE ELE CONTINUE AZUL!

MAS... ATRAPALHA PRA PÔR A COR DO FUNDO!
PACIÊNCIA! A CRIANÇADA JÁ ACOSTUMOU COM ELE ASSIM!
E O BUGU AMARELINHO, SIM?
HUNF! QUE FALTA DE IMAGINAÇÃO!
CHEC CHEC CHEC
VIVA! SOU AZUL!
VIVA! SOU AMARELO!
CERTO! VÁ CURTIR A SUA COR BEM LONGE DAQUI!
TCHAU!
E AGORA, SÓ ME RESTA TERMINAR A HISTORINHA COM UM FINAL FELIZ!
FIM
QUE BOM, NÉ, BIDU?
TUDO VOLTOU AO NORMAL, NÉ?
SEI LÁ... ÀS VEZES... EU FICO PENSANDO...
...ESSE AZULÃO... SEMPRE AZULÃO...
ATÉ QUE UMA MUDANÇA IA BEM, NÃO?
EU PODIA TINGIR O PÊLO...
FIM

MÔNICA DÁ O RECADO!

BORISCH KUSHNIR
São Paulo - SP
Oi! Tenho 14 anos e gostaria de sugerir uma história em que toda a turminha, inclusive o Chico Bento, fizesse uma excursão para o Marrocos. Lá eles encontrariam outros personagens do mundo dos quadrinhos. Um abraço.

Olá, Borisch! A turma adorou a idéia de tirar umas férias e, mais ainda, a oportunidade de encontrar outros "colegas". Abraços.

DANIELA FELIX
Porto Alegre - RS
Oi! Tenho 12 anos e gostaria de sugerir uma história em que a turma participaria de um campeonato de vôlei e, como prêmio, ganharia uma viagem para a Itália. No final, todos acabam na Torre de Pisa. Beijos.

Olá, Daniela! A Magali sugere um outro final para essa história: ela prefere que tudo acabe em pizza! Beijão

TROCA-TROCA

GISELE GOMES - Troca brinquedos- R. Rio Branco, 27, apto.2 - 06326-030 -Carapicuíba -SP.

NATÁLIA GIL - Troca correspondência, figurinhas, adesivos e papéis de carta - R. Caxias do Sul, 23 - 03446-020 - São Paulo - SP.

DANILO RAUTA - Troca papéis de carta e cartões-postais - R. Don Jorge de Menezes, 115 - 29100-250 - Vila Velha - ES.

LIA C. SIMÕES - Troca correspondência e letras de músicas - R. Porto Alegre, 27, casa 5 - 28901-970 - Cabo Frio - RJ.

RENATA QUAIATTI - Troca correspondência e receitas culinárias - R. Beatriz Oliveira Belintani, 23 - 13140-000 - Paulínia - SP.

PRISCILA DE PAIVA
Pouso Alegre - MG
Olá! Tenho 11 anos e gostaria de sugerir uma história em que a turma daria uma festa à fantasia. No dia, a Mônica se vestiria de fada; a Magali, de feirante; o Cebolinha, de palhaço; e o Cascão, de lixeiro. Ah!, sou fã número um da Mônica. Beijos.

Olá, Priscila! Todos aprovaram e já providenciaram suas fantasias. Agora é só aguardar pela festa! Beijão.

FELIPE RIBEIRO
Juiz de Fora - MG
Oi! Tenho 10 anos e gosto muito da turminha. Que tal uma história em que o Cebolinha recebesse a visita de uma prima do interior chamada Cenourinha? Um abraço.

Oi, Felipe! A Mônica e a Magali ficaram um pouco enciumadas, mas acabaram gostando da idéia de conhecer uma prima do Cebolinha! Escreva mais vezes!

PATRÍCIA PEREIRA
São Paulo - SP
Olá! Tenho 11 anos e adoro a turma! Gostaria de sugerir uma história em que a Mônica se arrumasse toda e se disfarçasse para ir numa festa na casa da Magali. O Cebolinha ficaria amarradão nessa "gatinha desconhecida". Mas, sem querer, o Cascão descobriria tudo e ainda por cima daria uns nós nas orelhas do Sansão e, em troca, receberia algumas coelhadas!

Olá, Patrícia! Pelo jeito o fim da festa vai ser mais animado que a própria festa. Beijos.

LUCIANA SÃO PEDRO
Santos - SP
Oi! Adorei o Monicão. Ele é muito fofo e deveria aparecer mais vezes. Aproveito para sugerir uma história em que a Mônica venceria o Cebolinha num programa de perguntas na tevê. Como prêmio, ela receberia um elefantinho de pelúcia, que seria seu terceiro bichinho de estimação. Um superbeijo.

Olá, Luciana! O Cebolinha está aqui na maior gargalhada. Ele acha que "elefantinho" é um bichinho de estimação que combina muito com a Mônica. Beijos.

ALICE ZEFERINO
Santana do Livramento - RS
Oi! Tenho 12 anos e gostaria de sugerir uma história em que a turma seria flechada por um cupido. Todos ficariam apaixonados. Mas, depois de algum tempo, eles começariam a lembrar dos "velhos tempos", o Cebolinha sentiria saudade das coelhadas, e tudo voltaria a ser como antes. Beijos.

Olá, Alice! O Anjinho, que costuma ser muito bom de pontaria, faz questão de participar dessa história e promete que ninguém vai escapar de flechadas, nem mesmo o Do Contra! Já pensou o tamanho da confusão? Um grande abraço.

EVELYM ALMEIDA
Amanbai - MS
Oi! Tenho 11 anos e gostaria de sugerir uma história em que o Cascão precisaria enfrentar um incêndio na casa dos tios dele. Como tem pavor de água, ele não deixaria ninguém apagar o fogo e tudo viraria uma grande confusão. Beijos.

Olá, Evelym! Apagar incêndio sem usar água? Com certeza essa vai ser uma prova de fogo para o Cascão. Um grande abraço.

ANDRÉA MACIEL
Maringá - PR
Olá! Tenho 9 anos e sou meio parecida com cada um dos personagens. Pensei na seguinte história com eles: a turma descobriria uma competição para saber quem é o maior devorador de tortas, e inscreveria a Magali. Ela não resistiria e comeria tudo, antes da competição. Depois de muita confusão, os organizadores conseguiriam arranjar mais tortas e, é claro, a Magali venceria e levaria a medalha de ouro. Tchau e beijos.

Olá, Andréa! A Magali gostou tanto da sua idéia que ela vai ficar torcendo pra essa história ser a primeira de uma longa série. Ela até sugeriu alguns títulos: Comedora de Tortas Parte I, II, III etc.; A Comedora de Tortas Ataca Outra Vez; Comedora de Tortas, O Retorno; Comedora de Tortas, A Revanche; e assim por diante. Beijão.

NA BASE DA AMIZADE

THAYSE KLEIMAN - (11 anos) - R. Carolina Vergueiro, 85 - 99020-010 - Passo Fundo - RS; ALESSANDRA COUTO - (11 anos) - R. Duque de Caxias, 1434, apto. 51 - 90010-281 - Porto Alegre - RS; JOSÉ DE MELO - (14 anos) - R. Santa Maria da Boa Vista, 168 - 53415-550 - Paulista - PE; BRUNO AUGUSTO - (12 anos) - R. Jornalista Sebastião Costa, 128 - 24358-200 - Niterói - RJ; GINO TEVAMUSSI - (8 anos) - R. Dr. Cesário Mota Júnior, 476, apto. 109-A - 01221-020 - São Paulo - SP; TATIANA OLIVEIRA - (13 anos) - R. Eça de Queiroz, 70 - 07780-000 - Franco da Rocha - SP; NEYLA SILVA - (13 anos) - Ladeira Fonte de Santo Antônio, 51 - 40250-270 - Salvador - BA; RITA AGUIAR - (14 anos) - C. Nova, 08, WE 54,21 - 67000-140 - Ananindeua - PA; RUTH AGUIAR - (12 anos) - C. Nova, 08, WE 54,21 - 67000-140 - Ananindeua - PA; GISELE BERNUCCI - (9 anos) - R. Argélia, 87 - 13207-392 - Jundiaí - SP; GIL SILVA - (16 anos) - R. do Maranhão, 80 - 28300-000 - Itaperuna - RJ; DÊNIS ROMÃO - (17 anos) - R. Savarana, 37-B - 03575-000 - São Paulo - SP; MARCYO NASCIMENTO - (17 anos) - R. 2, casa 3 - 65060-470 - São Luís - MA; WEXLEY PETERSEN - (15 anos) - Av. Ouro Preto, 1630 - 29903-520 - Linhares - ES.

Escreva para:
REVISTA MÔNICA,
mandando nome, idade e endereço completos. R. do Curtume, 745 - Bl. F - CEP 05065-001 - São Paulo - SP.

PASSATEMPO

1.

DESCUBRA QUAL DOS CÍRCULOS É O MAIOR!

MARQUE COM X OS ALIMENTOS QUE NÃO SÃO FRUTAS!

RESP: CENOURA, BETERRABA, OVO E CEBOLA

DESCUBRA QUAL O TRIÂNGULO QUE NÃO FAZ PARTE DO GRUPO!

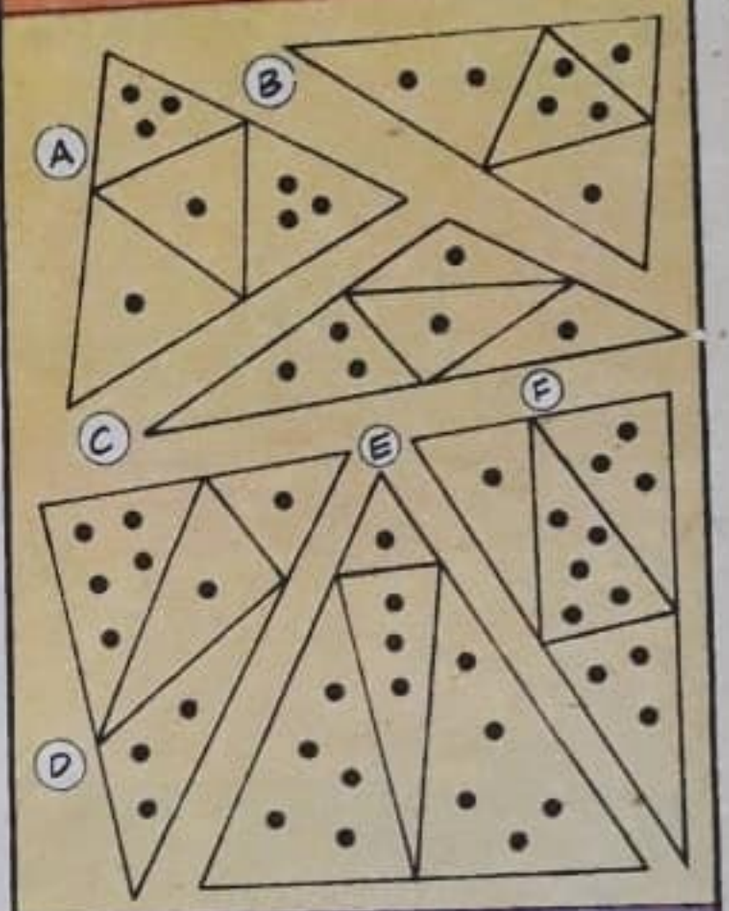

RESP: B, É O QUE POSSUI OUTRAS BOLINHAS EM UMA DAS PARTES, DIFERENTE DOS OUTROS QUE TEM AS PARTES COM NÚMEROS IMPARES DE BOLINHA

DESCUBRA QUAL DADO CORRESPONDE À FIGURA EM DESTAQUE!

QUAIS OS OBJETOS QUE NÃO TÊM PARES?

RESP: MOEDA E TREVO

A TURMA
UM, DOIS, TRÊS...
MAURICIO

QUE LEGAL! ESTÁ APRENDENDO A CONTAR?
É!

A CONTAR O NÚMERO DE MARIQUINHAS QUE PASSAM NA MINHA FRENTE!

EI! QUAL É? QUER BRIGAR?
NÓS ESTAMOS EM TRÊS!

E DAÍ?

NADA, NÃO!
TCHAU, HEIN?
UMA, DUAS TRÊS...
APRENDENDO A CONTAR?
É!
A CONTAR O NÚMERO DE FEIOSAS QUE PASSAM NA MINHA FRENTE!
POF
SOC
TUM
AÍ, BOBÃO! APLENDEU A LIÇÃO?
UM, DOIS, TRÊS, QUATRO, CINCO, SEIS...
FIM

O MONICÃO MORDE

NHEC!
IAU!
ME MORDEU TAMBÉM!!
NOSSA!
NÃO PODE SER RAIVA! ELE FOI VACINADO!
DE QUALQUER JEITO, VOU MARCAR UMA CONSULTA COM O VETERINÁRIO!
?
ARF! ARF!
SIM, DOUTOR! EU O LEVAREI O QUANTO ANTES!
CLARO! POR PRECAUÇÃO, O MANTEREI LONGE DA MINHA FAMÍLIA!
IAAAUUU!
AU, AU!

FORA DAQUI!
BUAÁ!
?

IAÁÁ!

ZUP
PÓIM
PLOF
TUM

PRONTINHO!
MEU HERÓI!
QUE TRISTEZA VER O MEU CÃOZINHO ASSIM!

AI, MONICÃO! POR QUE VOCÊ DEIXOU DE GOSTAR DA GENTE? POR QUÊ?!
CALMA, MÔNICA! NÃO SE APROXIME MUITO!

VAMOS AO VETERINÁRIO!
VETERINÁRIO

MONICÃO...

HUM! ENTÃO O NOSSO AMIGUINHO COMEÇOU A MORDER OS OUTROS, NÃO É?
NÃO SABEMOS POR QUÊ!
QUEIRAM SAIR, POR FAVOR! VOU DESAMARRÁ-LO E REALIZAR ALGUNS TESTES...
CACHORRINHO... BONITINHO... VAMOS TIRAR A TEMPERATURA?
ISSO... MUITO BEM! AGORA, VAMOS VER OS OUVIDOS... ISSO!
O PESO ESTÁ NORMAL...
DÁ A PATINHA!
AU! AU!
BOM CÃOZINHO! QUER UM BISCOITO?
TOME!
NHECT!
IAAAU!
NÃO SE PREOCUPEM! JÁ SEI QUAL É O PROBLEMA!

BASTA QUE NÃO LHE DÊEM MAIS OS ALIMENTOS DIRETAMENTE NA BOCA, E ELE NUNCA MAIS MORDERÁ VOCÊS!
ASSIM...
¡UHUUU... MONICÃO!
QUER UM OSSO?
ARF! ARF!
AQUI NO CHÃO!
SABE, MONICÃO? FIQUEI FELIZ POR SABER QUE VOCÊ AINDA GOSTA DA GENTE! SÓ NÃO ENTENDO POR QUE NÃO GOSTAVA QUE DÊSSEMOS A COMIDA EM SUA BOCA!
NÃO É QUE EU NÃO GOSTE...
NHECT!
É QUE, COM ESTES DENTÕES, É DIFÍCIL CONTROLAR A MORDIDA!
FIM

PEÇA UM PRESENTE QUE A SUA MÃE NÃO PODE MANDAR VOCÊ DESLIGAR.

NO DIA DA CRIANÇA PEÇA PRA SUA MÃE OS DIÁRIOS TILIBRA.

Nos Diários Tilibra você pode escrever tudinho, tudinho que acontece na sua vida. Em casa, na escola, nas férias e nas festas.

tilibra

3D VIRTUAL DA TURMA DA MÔNICA EM ALEMÃO

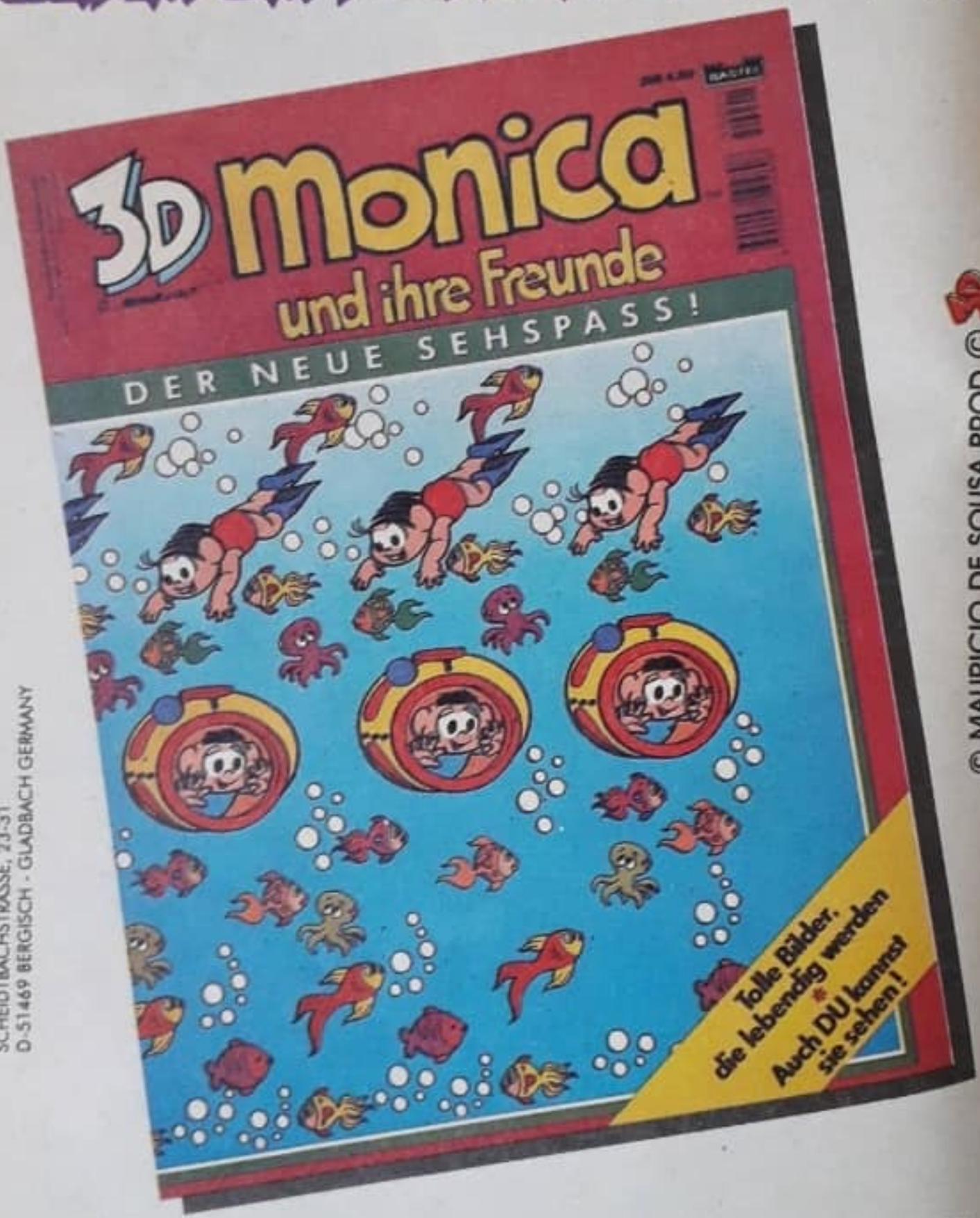

BASTEI VERLAG
SCHEIDTBACHSTRASSE, 23-31
D-51469 BERGISCH - GLADBACH GERMANY

© MAURICIO DE SOUSA PROD. ©

A editora BASTEI, da Alemanha, lançou o álbum Nº 1 de "3D VIRTUAL" da Turma da Mônica, com uma tiragem de 80 mil exemplares, para distribuição em todos os países e partes do mundo onde se fala o alemão.

O álbum é o primeiro de uma série de publicações contratadas no exterior com os Estúdios Mauricio de Sousa.

MARINA, A CENARISTA

NOSSA, TURMA!
OLHA SÓ!

A HISTOLINHA DE HOJE SE PASSA NA PLAIA E NINGUÉM NOS AVISOU!
EU NÃO VIM VESTIDA PRA IR À PRAIA!
BLÉ!

VOU BUSCAR O MEU MAIOZINHO!
E O MEU SHORT!
EU NÃO VOU NADAR!

RASP RASP RASP

RISC RISC RISC

AH! AGORA, SIM!

PODEMOS CURTIR ESSA PRAIA, E...
¡AUU!!

UAI! O QUE É ISSO?
SEI LÁ... PALECE O PÓLO NOLTE!
BRR! QUE FRIO!

IH, IH, IH...
VAMOS TROCAR DE ROUPA!!

RASP
RASP
RASP
RASP

AGOLA, ACHO QUE ACELTAMOS, E...

UFF! E AGORA, TÁ O MAIOR CALORZÃO!
AFINAL, ONDE SE PASSA ESTA HISTÓRIA?
IH, IH, IH!
TOCA TROCAR DE ROUPA...
AAAAAH!!
UAIIIII!!

NÃO É POSSÍVEL!! O QUE ESTÁ ACONTECENDO?!
IH, IH, IH...
HUM...
GOZADO! TEM UMA ALVOLEZINHA QUE ESTÁ SEMPLE AQUI!
AHÁ!
TULMA! ACHO QUE DESCOBLI A CULPADA DISSO TUDO!
O-OI!
SE DIVERTINDO À NOSSA CUSTA, NÉ, DONA MARINA?
OH-OH! TENHO QUE SER RÁPIDA...
RISC
RISC
RISC
NUMA HISTÓRIA EM QUADRINHOS, NADA COMO VOCÊ SER A DESENHISTA!
FIM

A TURMA da MATA em 3D

O CENSO DA FLORESTA

"OLHE AS ILUSTRAÇÕES EM 3D COMO SE O FOCO VISUAL ESTIVESSE POR TRÁS DO PAPEL."

VEM QUE EU AJUDO VOCÊ!
POR ONDE COMEÇAMOS?
DEIXA EU VER...
...O NÚMERO DE ELEFANTES!
FÁCIL! UM! O JOTALHÃO!
SÓ QUE PESA TANTO QUE AS VEZES VALE POR DOIS OU TRÊS!
TARTARUGAS!
SÓ O TARUGO, E A JULGAR PELA LERDEZA, VAI SER ISSO POR UM BOM TEMPO!

NÚMERO DE RAPOSAS!
O RAPOSÃO MAIS UMAS TRÊS OU QUATRO NAMORADAS!
MACACOS!
TODA A GUARDA DO REI!
Z
Z
Z
PEIXES!
DEIXA EU VER... COM ESSES AÍ, JÁ DÁ PRA ABRIR UMA PEIXARIA!

PASSA-RINHOS!
UMA REVOADA INTEIRA!
TREZENTOS!

LOGO...
UM LEÃO... UM OURIÇO...
E MAIS UM MILHÃO DE FORMIGAS!

OBRIGADO PELA FORÇA, CAOLHO! NEM SEI O QUE FARIA SEM VOCÊ!

ONDE VOCÊ APRENDEU A CONTAR TÃO BEM ASSIM, HEIN?

É...

...E ELE AINDA PERGUNTA!
FIM

mônica em ENIGMAS

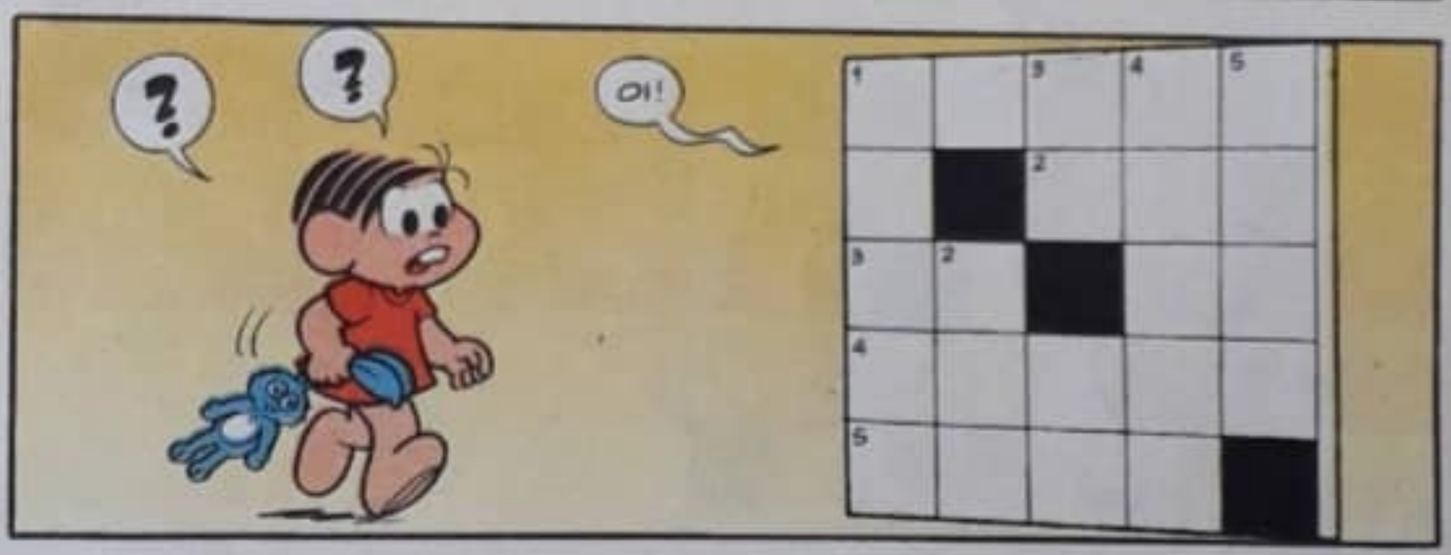

ISSO EU SEI!
MAS O QUE ESTÁ FAZENDO NA MINHA HISTORINHA?
SEI LÁ!
SÓ SEI QUE VOCÊ DEVE ME RESOLVER!

TENHO UMA IDÉIA MELHOR!
BOA IDÉIA!
POR QUE VOCÊ NÃO PEDE PARA OS LEITORES TE RESOLVEREM?
VOU PASSAR AS COORDENADAS!
VALEM TANTO PARA AS HORIZONTAIS COMO PARA AS VERTICAIS!

1- INSTRUMENTO MUSICAL!
2- ELE VAI, EU ----
3- AVENIDA (ABREV.); 3- SENHOR (ABREV.)!
4- PERTENCE A NÓS!
5- METAL PRECIOSO!
NAS MINHAS HISTORINHAS ACONTECE DE TUDO!

?

MINHA NOSSA!
CAIU UM VIDRO DE NANQUIM SOBRE VOCÊ?
QUE NADA!
SOU UMA SOMBRA!

RESP: 1-MÁQUINA FOTOGRÁFICA; 2-ASA DO URUBU; 3-RABO DO CACHORRO; 4-MOSCA; 5-SUJEIRA DO PORCO; 6-BOTÃO DO CASCÃO; 7-ORELHA DO PORCO.

SAÍDA
SAÍDA
SAÍDA
SOCORRO!!

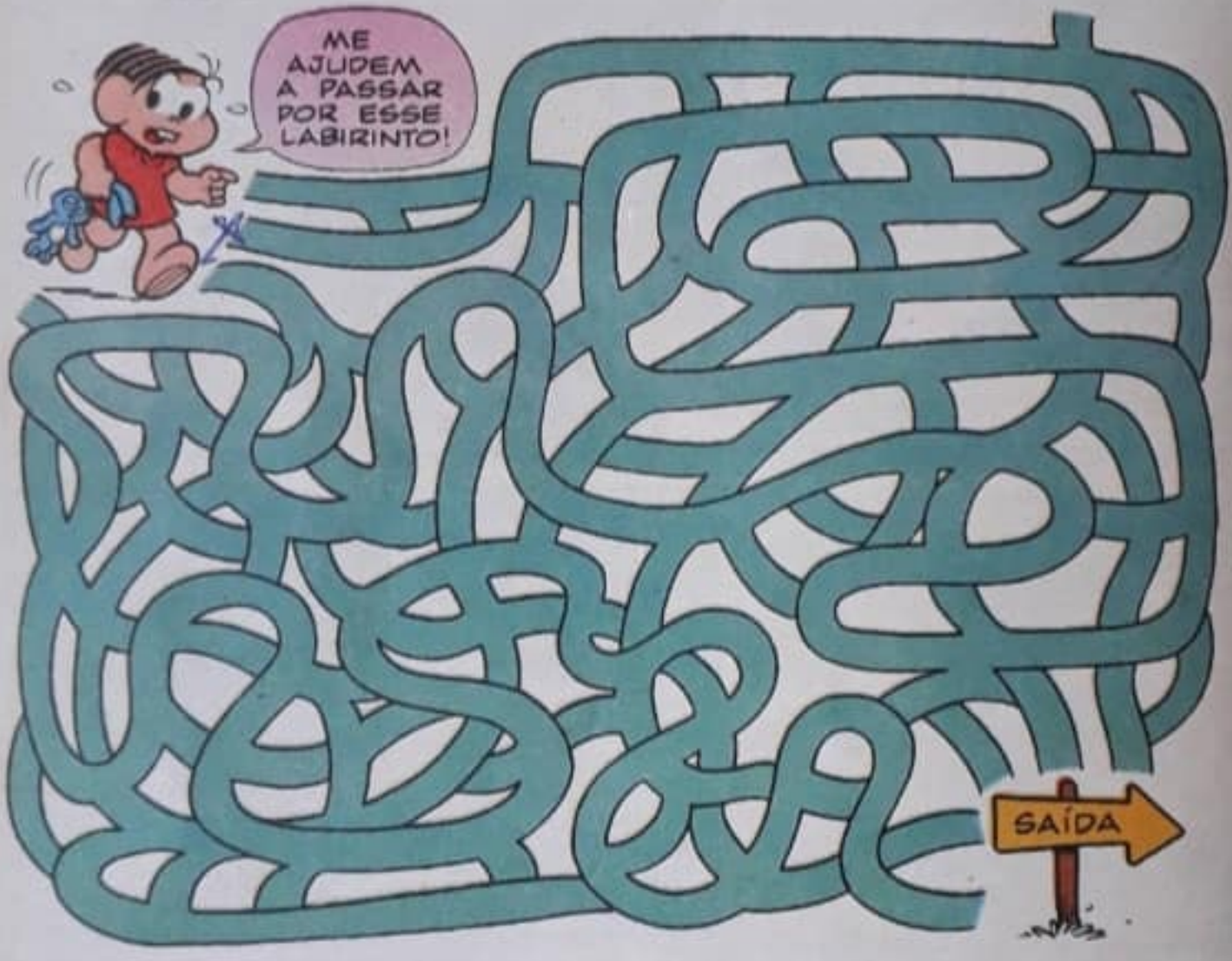
ME AJUDEM A PASSAR POR ESSE LABIRINTO!
SAÍDA

UFA!
SAÍDA
PENSEI QUE FOSSE FICAR LÁ ATÉ O FINAL DA HISTO-RINHA!

EI, AMIGUINHO! SE VOCÊ LIGAR OS PONTOS, DESCOBRIRÁ O TERRÍVEL MONSTRO QUE A MÔNICA TERÁ QUE ENFRENTAR!

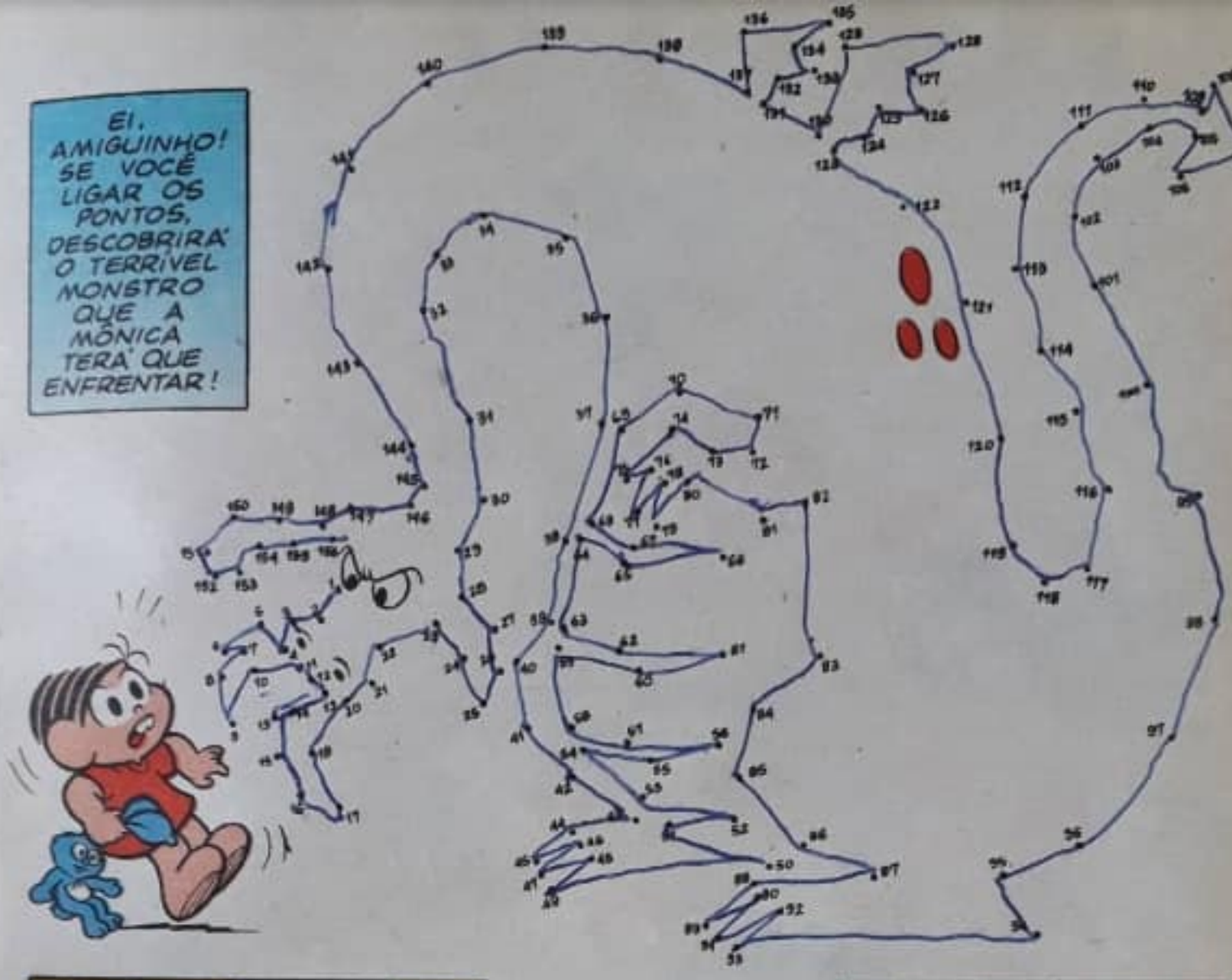

Mônica

EDITORA GLOBO

CONSELHO DE ADMINISTRAÇÃO
Roberto Marinho (presidente)
João Roberto Marinho (vice-presidente)
Roberto Irineu Marinho, José Roberto Marinho, Luiz Eduardo Velho da Silva Vasconcelos, Mauro Molchansky e Pedro Ramos de Carvalho (conselheiros)

DIRETORIA EXECUTIVA
Ricardo A. Fischer (diretor geral), Fernando A. Costa, Flávio Barros Pinto, Carlos Alberto R. Lourenço, José Francisco Queiroz (diretores)

Mônica

EDITORIAL
Diretora: Flavia Ceccantini
Editora: Solange M. Lemes
Editora Assistente: Graziela de Carvalho
Revisores: Cecília Bassarani, Paulo Roberto Pompêo
Secretário de Redação: José Roberto dos Santos
Chefe de Arte: José Moreno Cappucci
Diagramadores: Elias Alves de Azevedo, Marco Aurélio Ponzo
Secretária: Shirley Flaborea

ÁREAS DE APOIO – COMUNICAÇÃO
Diretor de Propaganda e Promoções: José Carlos Mello. **Diretor de Comunicação:** Mauro Costa Santos. **Gerente de Propaganda:** Sergio Nicoletti. **Gerente de Promoções e Divulgação de Imprensa:** Mônica Prigi

MARKETING
Gerente de Planejamento: Sônia Penteado. **Gerente de Pesquisa:** Lídia Sergot. **Gerente de Administração:** Juarez Leite. **Gerente de Comunicação Publicitária:** Isabel Povineli

COMERCIAL
Diretor de Vendas/Bancas: Wanderlei Medeiros. **Diretor de Assinaturas:** [illegible] Romero. **Diretor de Marketing** [illegible] **Diretor de Operações:** Celso Martins. **Diretor de Produção Gráfica:** [illegible] Borges. **Gerente de Produto:** [illegible] R. Gromik

PUBLICIDADE
Diretor: Eduardo Aidar [illegible]
Gerentes: Márcio [illegible], Celso Marino, Ana Lúcia Tavares
Executivos de Contas: Alessandra Miguel, Clóvis Ferreira, Márcia Alves, Simone [illegible]
Contatos: Norma Gaba, [illegible], Wagner Martins, Dora Magalhães, [illegible] Castro, Raquel [illegible], Arlete Cavallari, Sueli Nascimento, Flávia [illegible]
Supervisor de Diretos: Renato [illegible]
Contatos de Diretos: Patrícia [illegible], Marcy Marques
Representantes:
Belo Horizonte - [illegible] **Brasília** - [illegible] **Campinas** - [illegible] **Curitiba** - [illegible] **Florianópolis** - [illegible] **Fortaleza** - [illegible] **Porto Alegre** - [illegible] **Recife** - [illegible] **Ribeirão Preto** - [illegible] **Rio de Janeiro** - [illegible] **Salvador** - [illegible] **São Paulo** - [illegible] **Atendimento Ao Governo** - [illegible]

Estúdios Mauricio de Sousa
Presidente: Mauricio de Sousa. **Diretoria:** [illegible] **Redação:** [illegible] **Desenho:** [illegible] **Arte-Final:** [illegible] **Acabamento:** [illegible] **Coordenação de Arte:** [illegible] **Diretora de Arte:** Alice Keico Takeda. **Designer:** Emy T. Yamauchi [illegible] **Departamento Comercial:** [illegible] **Vice-Presidente Internacional:** Yara Maura Silva. [illegible] **Departamento de Comércio Exterior:** [illegible] **Tel.** (011) 861-2044 - ramal 254. **Redatora:** [illegible] **Supervisor Geral:** Mauricio de Sousa.

Diretora Responsável: Flavia Ceccantini

Editora Globo S/A
Rua Domingos Sérgio dos Anjos, 277 - São Paulo - CEP 05136-170
Telefone (011) 836-5000

Central Globo de Atendimento ao Assinante
Para quaisquer informações escreva para Editora Globo - A/C Central Globo de Atendimento ao Assinante - Caixa Postal 9400 - CEP 05136-170 - São Paulo - SP. Se preferir, telefone para (011) 836-7033 (SP) ou através do Fax (011) 836-7022.
Números Atrasados: Serão vendidos pelo preço da edição que estiver em banca. Pedidos podem ser feitos diretamente ao jornaleiro ou ao Distribuidor Chinaglia de sua cidade. **São Paulo:** [illegible] **Rio de Janeiro:** [illegible] Globo, a/c Números Atrasados, Caixa Postal 289 - CEP 06436-020 - Alphaville - Barueri - SP.
Distribuidor em Portugal
Midesa S/A
Rua Dr. José Espírito Santo, Lote 1-A CEP 1900 - Lisboa - Portugal
Publicação mensal Data desta edição Outubro/95

ANER IVC

© Mauricio de Sousa Produções Ltda. Todos os direitos reservados

Impressão: CLY

ZIRALDO, MALUQUINHO PELA MÔNICA

Entre as personalidades que visitaram o Stand da Mauricio de Sousa Produções na feira de Bolonha, Itália, estava Ziraldo, nosso ilustrador-mor, que não escapou de um abraço bem dado da Mônica. Afinal, desde quando Mauricio de Sousa iniciava suas tiras nos jornais, Ziraldo já lhe dava todo apoio.

© 1998 MAURICIO DE SOUSA PRODUÇÕES

PING PONG BATE TODOS OS RECORDES COM A COLEÇÃO "RECORDS GUINNESS"!

Para ganhar o livro ilustrado, mande 5 embalagens vazias de Ping Pong para "Promoção Ping Pong Records Guinness" 01995-900 - São Paulo - SP.

O CHICLE BOM DE BOLA